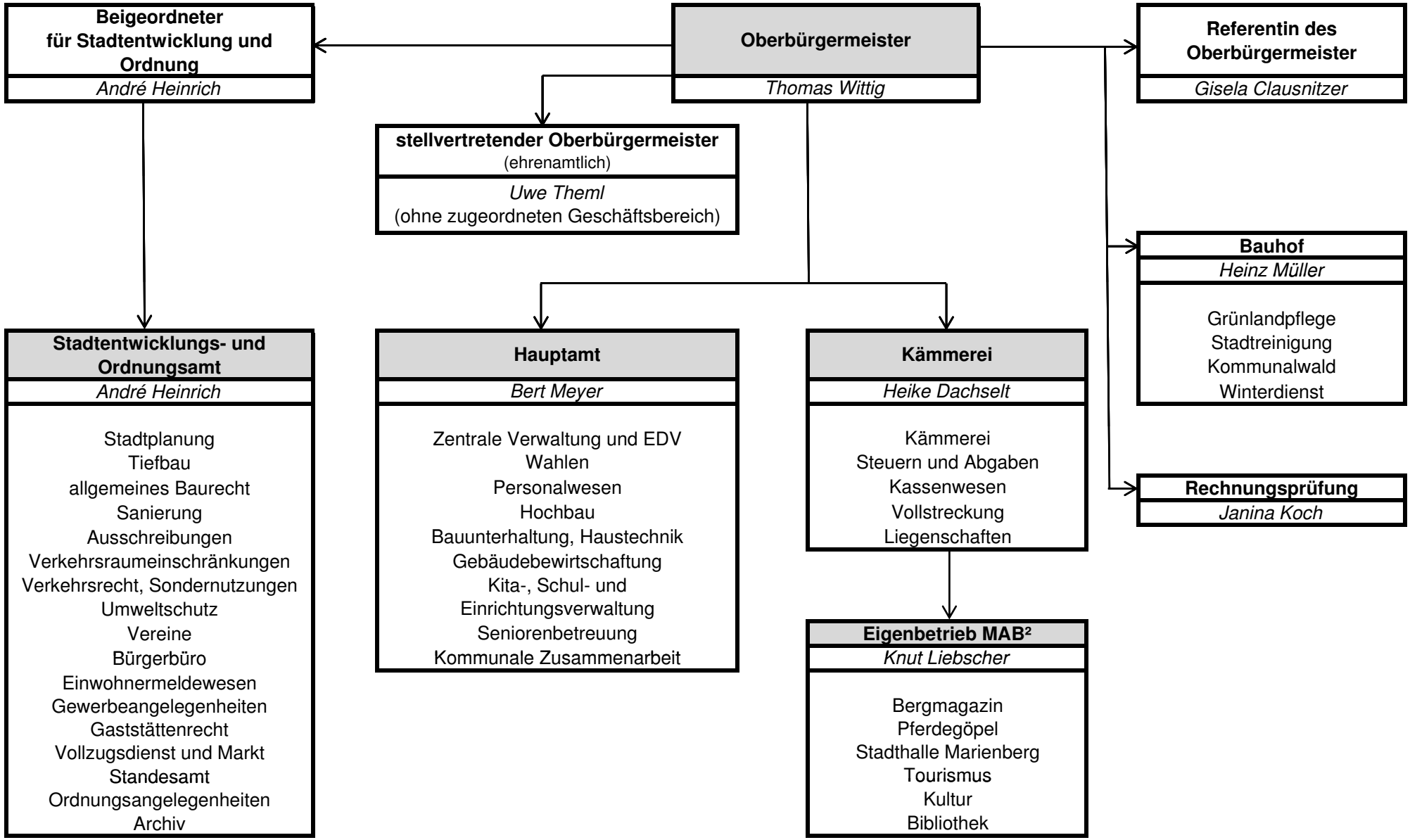
Beigeordneter für Stadtentwicklung und Ordnung
André Heinrich
Oberbürgermeister
Thomas Wittig
Referentin des Oberbürgermeister
Gisela Clausnitzer
stellvertretender Oberbürgermeister
(ehrenamtlich)
Uwe Theml
(ohne zugeordneten Geschäftsbereich)
Bauhof
Heinz Müller
Grünlandpflege
Stadtreinigung
Kommunalwald
Winterdienst
Stadtentwicklungs- und Ordnungsamt
André Heinrich
Stadtplanung
Tiefbau
allgemeines Baurecht
Sanierung
Ausschreibungen
Verkehrsraumeinschränkungen
Verkehrsrecht, Sondernutzungen
Umweltschutz
Vereine
Bürgerbüro
Einwohnermeldewesen
Gewerbeangelegenheiten
Gaststättenrecht
Vollzugsdienst und Markt
Standesamt
Ordnungsangelegenheiten
Archiv
Hauptamt
Bert Meyer
Zentrale Verwaltung und EDV
Wahlen
Personalwesen
Hochbau
Bauunterhaltung, Haustechnik
Gebäudebewirtschaftung
Kita-, Schul- und Einrichtungsverwaltung
Seniorenbetreuung
Kommunale Zusammenarbeit
Kämmerei
Heike Dachselt
Kämmerei
Steuern und Abgaben
Kassenwesen
Vollstreckung
Liegenschaften
Rechnungsprüfung
Janina Koch
Eigenbetrieb MAB²
Knut Liebscher
Bergmagazin
Pferdegöpel
Stadthalle Marienberg
Tourismus
Kultur
Bibliothek